CLORÉLICE habitat

Les Rives Boisées

Rue des Charmilles
95610 - ERAGNY-SUR-OISE

Bâtiment A1,1er Etage

2 Pièces, N° 114

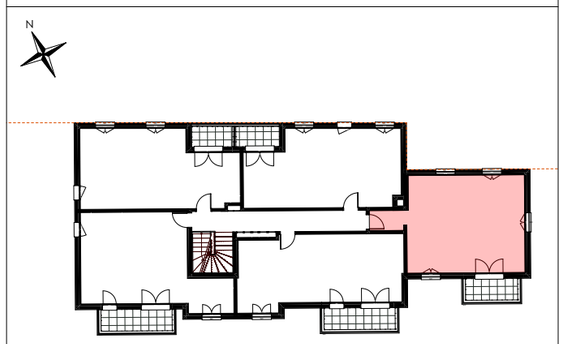

TABLEAU DES SURFACES (y compris placards)	
ENTREE	6,7 m2
SEJOUR/CUISINE	24,1 m2
CHAMBRE	9,4 m2
SDB	4,5 m2
WC	1,6 m2
SURFACE HABITABLE	**46,3 m2**

SURFACE BALCON	**4,4 m2**

LEGENDE

F : FENETRE
PF : PORTE FENETRE
VR : VOLET ROULANT
GC : GARDE-CORPS
: SOFFITE

LL : EMPLACEMENT LAVE-LINGE
LV : EMPLACEMENT-LAVE VAISSELLE
F : EMPLACEMENT REFRIGERATEUR
C : EMPLACEMENT FOUR-CUISSON
TE: TABLEAU ELECTRIQUE

0 1 2 3

NOTA :
- En fonction des nécessités de la réalisation et/ou de la réglementation, des modifications sont susceptibles d'être apportées à ce plan
- Les surfaces et les côtes indiquées (dimensionnelles ou altimétriques) sont soumises aux tolérances réglementaires
- Les soffites, faux-plafonds, rampants, gaines, sont susceptibles d'évoluer en situation, nombre et dimensions
- Les canalisations, retombées, regards ne sont pas figurés
- Les plantations figurant sur le plan de situation du lot sont indicatives et pourront faire l'objet de modifications, aussi bien en nombre qu'en type
- Des modifications mineures ou des aménagements de détails nécessaires pour des raisons d'ordre technique ou administratif pourront être reportés sur les plans
- La surface habitable comprend les placards
- Les emplacements machines sont en pointillé mais les appareils ne sont pas fournis. Les éléments de cuisine ne sont pas fournis, y compris l'évier.
- La literie indiquée dans la chambre est à titre indicatif de la norme handicapé. La literie est non-fournie
- Le rectangle dans l'entrée et la salle de bain, les côtes dans la chambre H, et les ronds sont représentés à titre indicatif pour le respect de la norme handicapé

PLAN PROVISOIRE - SUJET À D'EVENTUELLES MODIFICATIONS

Le 18/10/22